

A えいち

阿倍野区社会福祉協議会
マスコットキャラクター
「あいちゃん」



発行・編集



社会福祉法人 大阪市阿倍野区社会福祉協議会
大阪市阿倍野区帝塚山1-3-8 阿倍野区在宅サービスセンター内
TEL 06-6628-1212 FAX 06-6628-9393
URL <http://www.abenokushakyo.jp>

『えいち』の命名は、
「健康(Health)で
希望(Hope)にあふれる
人類愛(Humanity)に満ちた
幸せ(Happiness)をめざして
助け合う(Help)
我が町(Home town)阿倍野」の
頭文字Hから『えいち(英知)』と
名付けました

2022.10

vol.

63

阿倍野区社会福祉協議会 検索

自分のまちを良くするしくみ 赤い羽根共同募金

～コロナ禍でもつながり続ける地域をめざして～
募金期間 / 10月1日～3月31日



皆様からの募金
ご協力と助成



昨年度は総額6,046,679円の募金があり、うち約8割は地域の皆さまからの戸別募金でした。ご協力に感謝します。また、募金を活用して区内の社会福祉施設などに助成を行いました。助成にあたっては、配分審査会を開催し、厳正に選定いたしました。詳しくは、共同募金会ホームページ「はねっと」で公表されています。

募金箱を常設してのご協力



あべのペルタ地下 うどんカフェ「白たぬき」
年間を通じて、レジ横に募金箱を設置しています。
店主の山本博造さん(写真)は「食事を終えたお客さんがおつりをご寄付いただいています。ささやかな社会貢献に協力できてうれしいですね」と話されていました。



募金箱を常設していただける、企業・団体・福祉施設を募集しています。阿倍野区社会福祉協議会まで、お問合せください。

募金箱を常設いただいている施設など

- ・阿倍野区民センター
- ・阿倍野区老人福祉センター
- ・阿倍野警察署
- ・育徳園子どもの家
- ・育徳園保育所
- ・育徳コミュニティセンター
- ・白たぬき
- ・帝塚山病院
- ・特別養護老人ホームいくとく
- ・特別養護老人ホーム阪和苑

イベント会場でのご協力



7月16日に開催の「社会を明るくする運動」記念講演会場に募金箱を設置しました。主催の阿倍野地区保護司会の皆様にも募金呼びかけにご協力いただきました。

募金協力型自動販売機などの設置

阿倍野区内では、母子生活支援施設「南さくら園」と阿倍野区社会福祉協議会の2か所に募金協力型自動販売機を設置しています。売り上げの一部が共同募金へのご寄付になります。自動販売機の設置についてのご相談もできますので、ご協力をお願いします。



南さくら園の海田さんと今駒(こんま)さん



100円で「あべのん」か「あいちゃん」の缶バッジが出てくる「ガチャガチャ」で募金にご協力。

阿倍野区社協の玄関にあります

法人・学校等によるご協力

令和3年度は区内の2つの小学校(高松・晴明丘)と松虫中学校で学校募金のご協力がありました。また、バッジ・図書カード等でのご協力や、直接に大阪府共同募金会へ募金いただいた個人・企業の皆様に感謝いたします。

バッジ・図書カード・クオカードによるご協力

記念バッジ…500円以上のご協力
図書カード・クオカード

…1,000円以上のご協力
(額面500円)

共同募金活動とコラボしたキャラクターグッズもあります。お問合せください。

共同募金活動へのご協力・お問合せは、阿倍野区社会福祉協議会(地域支援担当)まで TEL 06-6628-1212

みなさん
あそびに
きてね!

あべのおもちゃ図書館てくてく

毎月
第2・4土曜日
13:00～16:00
参加費無料

おもちゃ図書館は、発育に課題があったり、さまざまなハンディのため他のお友達と遊ぶのが苦手な子どもたちも楽しめる「遊びの場」です。おもちゃを通して自分の気持ちを表現したり「人」や「もの」との関わりを豊かにしたいという願いから始まったもので、日本全国で活動が広がっています。阿倍野区では、1996年(平成8年)からはじまりました。おもちゃ図書館 てくてくの活動を支えているのは、ボランティアグループ「オリーブ」です。ボランティアも随時募集しています。

あべのおもちゃ図書館てくてく
帝塚山1-3-8
あべのボランティア活動センター
TEL 06-6628-1212



あべのオレンジチーム

「認知症かな?」と思ったら…

相談 無料
秘密 厳守

地域で暮らす認知症の方、認知症の疑いのある方を対象とした窓口です。必要な医療や介護サービスにつなげます。
～若年性認知症についてのご相談も受け付けています～



ポケットティッシュでの窓口紹介も行っています。



問合せ あべのオレンジチーム TEL 06-6628-1300

阿倍野区アルツハイマーデープロジェクト

「認知症になっても安心して暮らせるまちづくり」
ご協力ありがとうございました…
6年目を迎え今年度もたくさんの阿倍野区内外のみなさまからご協力をいただきました。



認知症になっても住み暮らし続けられる共生

認知症について学んでみよう!!

認知症サポーター養成講座

初級者向けの講座です。認知症を正しく理解して、認知症の方やその家族を温かく見守る応援者になりませんか? 今回の講座は対面式とオンライン(ZOOM)のハイブリッド型で実施します。

日時 令和4年10月18日(火) 14:00~15:30

場所 阿倍野区社会福祉協議会(2階) 帝塚山1-3-8

対象者 認知症について関心のある方

参加人数 25名(対面20名、オンライン5名)

オンライン参加の方は、データ通信量を消費しますのでWi-Fi環境などインターネット環境が整った場所での参加をお願いします。

申込み締切日 10月14日(金)

電話・FAX・ハガキにてお申込みください。(氏名、住所、電話番号)

FAX・ハガキの場合は認知症サポーター養成講座申込みと明記してください。

阿倍野区社会福祉協議会 帝塚山1-3-8

TEL 06-6628-1212 FAX 06-6628-9393



「あんしんさぽーと」がお手伝いします

生活の中で不安に思うことはありませんか?

福祉サービスを利用したいけど、
どんな施設等があるのかな?
いくら利用料がかかるのかな?

役所等から書類が届いたけど、
どう書いていつまでに
だすのかな?

通帳やはんこ、どこに
置いたかわからなくなる

計画的にお金の支払いが
できるか不安

認知症高齢者や知的障がい者、精神障がい者など判断能力が十分でない方々が対象です。

地域においてできる限り自立した生活が送れるよう、福祉サービスの利用援助や日常的な金銭管理をお手伝いします。

問合せ 日常生活自立支援事業「あんしんさぽーと」 TEL 06-6628-1212



生活支援体制整備事業ってなに?

なかなか外に出づらくて、
家に閉じこもりがちで…

買い物行って帰るだけ、
孫や子どもにも会えてないし…

定年迎えて時間はできたけど、
することないねん…

身体を動かしたいねんけど
ひとりでは…

お声がかかれば、
私たちが参上します!
まずは、気軽に
相談ください

あなたのまちの「ちいきつながり応援隊」をご紹介します!



阿倍野区全域 おおにし
北部包括圏域 (高松・常盤・金塚・文の里) たけうち
中部包括圏域 (王子・丸山・阿倍野) たけうち
区包括圏域 (長池・晴明丘・阪南) ささかわ

わたしたちは、高齢者が元気で暮らし続けるために、みなさまの声をお聞きし、人と人のつながりができる居場所づくりや、ちょっとした困りごとを解決する支え合いのしくみを一緒に考え、つくりだしていきます。

介護予防をめざして

情報誌「あべちょこ」創刊しました!

ふだん地域をまわる わたしたちの目線から見つけた町のちょっとした役立つ情報、地域で活動されているヒト、モノ、コトや当たり前になって見逃しそうなミニ情報などをお届けできればいいな、という思いで創刊しました。

年4回四季号発行予定

区役所・地域包括支援センター・図書館・地域の会館などに置いてありますので、ぜひご覧ください。



フレイル予防など健康づくりに

ひとりでも、家に居ながらでも、好きな時にできる体操DVDを作りました。DVDプレイヤーがなくても気軽にできるミニブックもあります。



「阿倍野のみなさんは元気やな～」をめざして、理学療法士監修のもと誰にでもできる体操となっています。ご希望の方には、無料で差しあげていますので「ちいきつながり応援隊」までお問い合わせください。

問合せ 阿倍野区社会福祉協議会

ちいきつながり応援隊 TEL 06-6628-1212

慣れた地域で自分らしく の地域をつくりましょう!

ちーむオレンジサポーターとは…

オレンジサポーターが中心となり、認知症の方を支えるために結成されたチームで、チームのメンバーは、認知症サポーターやオレンジパートナーなど、地域の方々です。(オレンジサポーターは、「認知症サポーター養成講座」を受講後、ステップアップ研修を受講された方)

できることから始めましょう!

「ちーむオレンジサポーター」は、地域の実情に応じて、さまざまな形があります。外出支援・見守り・話し相手・ボランティア訪問・ゴミ出し・孤立しないための関係づくり(認知症カフェの運営参加や同行)・参加メンバーの認知症予防・専門職へのつなぎ・必要な窓口紹介などの役割があります。関心のある方にはご説明にお伺いします。

オレンジパートナーとは…

認知症の方に優しい取組みを実施する企業・団体等です。認知症の方を見守るパートナー団体が増え、取組みの輪が広がることで、認知症の方が安心して生活できるまちづくりをめざしています。(オレンジパートナーになると、証明として『オレンジパートナーステッカー』をお渡しします。窓口に貼ってお使いください。)

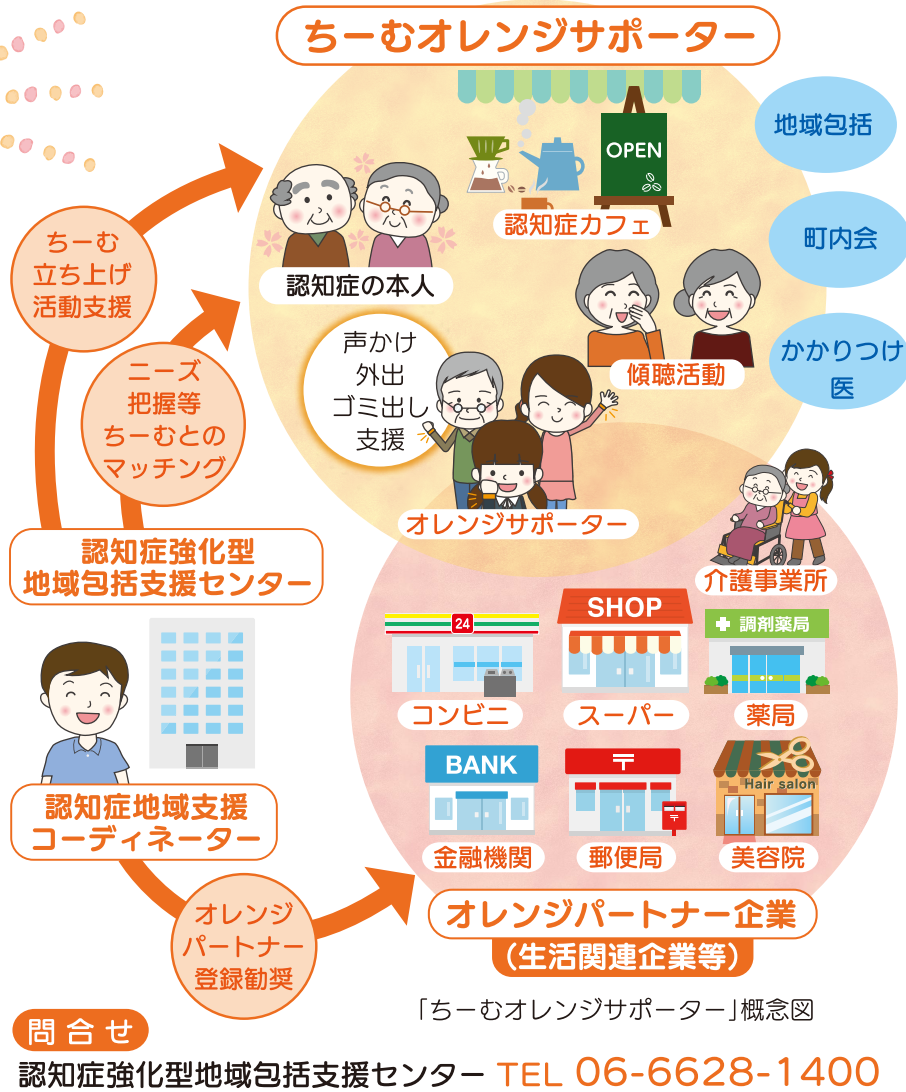

仕事・生活・自立相談あべの

- 長く社会と関わっていない
- 仕事がなかなか決まらない
- 子どもの進路や将来が心配
- 経済的な不安や悩みがある
- 不安定な雇用のため生活が安定しないなど

かかえこまずに、まずはご相談ください
セーフティーネットを活用しあなたを
応援いたします。

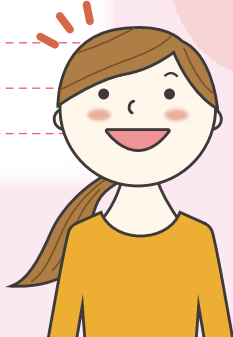

- 対象者** 区内にお住まいで、不安定な雇用形態や低収入のため、生活に不安を感じている方
(生活保護受給中の方は担当ケースワーカーにご相談ください)
- 相談窓口** 仕事・生活・自立相談あべの 阿倍野区役所1階 ⑦窓口
月～金曜日 9:00～17:30(祝日、年末年始を除く)
TEL 06-6622-9795
相談用メールアドレス abeno-konkyu@dune.ocn.ne.jp

新型コロナウイルス感染症の影響で生活にお困りの方の相談も受け付けています。

問合セ 仕事・生活・自立相談あべの TEL 06-6622-9795

みなさまのご協力をお願いします! フードドライブ

ご家庭などの「もったいない」を「ありがとう」に…
ご家庭などで消費しきれない食品(例えば贈答品や、つい買いすぎてしまったもの)などを
持ち寄り、こども食堂や団体、食糧支援が必要な個人等を支援する活動です。

下記の窓口では、いつでも受付ています

- 阿倍野区社会福祉協議会(帝塚山1-3-8)
- 老人福祉センター(阪南町5-12-26)
- 仕事・生活・自立相談あべの(阿倍野区役所1階 7番窓口)
- 常盤西会館(松崎町1-2-50)

▲ 食品寄付に関するお願い

- ① 賞味期限が1ヶ月以上あるもの
- ② 常温で保存可能なもの
- ③ 未開封であること

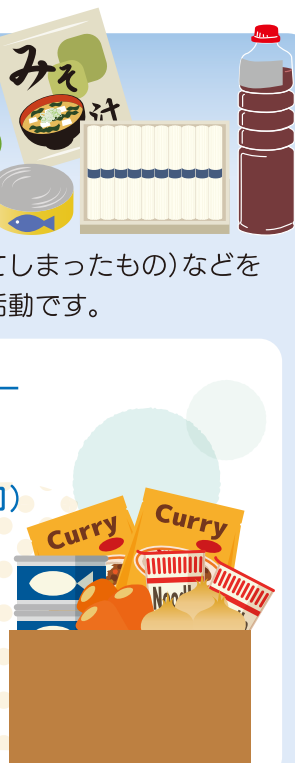

あべのカーニバル会場でもフードドライブを受付けます。

日時 10月10日(祝) 12:00～16:00まで

会場 阿倍野区役所隣、工芸高校グラウンド 社会福祉協議会ブース

▲ 上記のお願いを満たす食品でのご協力をお願いします。

地域における要援護者の 見守りネットワーク強化事業

阿倍野区見守り相談室

日頃の見守り活動や地域のつながりづくりのため、阿倍野区社協の中に「見守り相談室」が設置されています。
ご本人、ご家族、地域の方、気になることがございましたら、まずはご連絡ください。

例えば…

- ・最近、姿を見かけなくなった人がいる
- ・新聞・郵便受けがたまっている家がある
- ・よく道に迷っている人がいる
- ・引っ越ししてきたばかりで地域がわからない

お気軽に
ご相談ください。



問合セ 阿倍野区見守り相談室
TEL 06-6627-4600

あべの つながり♥フェスタ 2022



つながり♥フェスタ オンライン動画の中から
キーワードを見つけてね！10月15日(土)オンライン配信

会場でも
キーワードが
見つかるよ！

あべのつながりフェスタ 検索

<https://tunagarifesuta-web.jimdofree.com/>



会場でキーワードを答えてプレゼントをもらおう！(先着300名)

開催日時 10月29日(土)13:00~15:30 雨天決行(荒天中止)

場所 区役所 西側駐輪スペース/
2階大会議室前スペース(絵画展)

イベント内容 オンラインクイズ 景品プレゼントコーナー
わかやま・紀の川物産展
ブース出展(物品販売・あそびひろば・展示コーナー など)
区内保育施設園児の大絵画展(区役所2階大会議室前)



※イベント会場では、感染防止対策を実施しております。ご来場の際は、みなさまご協力お願いいたします。

※感染拡大状況によっては、開催を中止させていただくことがあります。

問合せ 阿倍野区社会福祉協議会 TEL 06-6628-1212

阿倍野区老人福祉センター

高齢者の方々に健康で生きがいのある生活をしていただくために教養サークルをはじめ季節の行事・各種講習会など一年を通じて様々な催し物を実施しています。また、健康で生きがいのある生活をしていただくために必要な各種の相談も行っています。

あなたもチャレンジしませんか！サークル生、募集中！

サークル名	募集枠	日	時	費用
生花	-	第1(火)	午前10時30分~11時30分	月1,300円
書道	1組	第1(月)	午後1時30分~3時30分	月500円 (手本、コピー代別)
	2組	第4(土)		
歌体操	-	第2(月)	午後1時30分~3時	6ヶ月1,000円
ゆったりエアロ	-	第2・4(土)	午前10時~11時30分	3ヶ月3,000円
詩吟	-	第1・3(土)	午前10時~正午	月500円

*囲碁・将棋は約2時間をめどに予約制にて。

前日の午後5時までにご予約ください。

【老人福祉センター ご利用案内】

利用時間 午前10時~午後5時

利用料 無料(但し、行事等要実費)

※日、祝祭日、年末年始
(12/29~1/3)は休み

阪南町5-12-26

TEL 06-6623-8052

FAX 06-6623-2876

アクセス

大阪メトロ御堂筋線「西田辺」駅下車①・③号出口より北西へ徒歩約5分
シティバス「阪南町5丁目」バス停より北へ徒歩約5分



阿倍野区福祉善意銀行払い出し報告 (順不同)

福祉善意銀行

特定非営利活動法人 NOW
阿倍野区食生活改善推進員協議会
ハッピーロードあべの
ジュニア自然大学あべの教室「のはらむら」
阿倍野区わんわんパトロールを推進する会
計5団体/総額.....302,000円

子育て及び障がい者への支援のための基金

清明丘小学校地域園芸クラブ
あべのおもちゃ図書館てくてく
たんぽぽ
阿倍野区聴言障がい者協会
阿倍野区視覚障害者福祉協会
大阪吃音親子の会
いのちの(あ)あべの
あべの外遊びを考える会
親子ニコニコ広場
計9団体/総額.....265,000円

ボランティア応援資金

サロン・あべの
手話サークル文の里
楽笑
いきいき歌体操 さわやか18
姫松会
どんぐり
宗美会
手話サークル桜花
阿倍野区ボランティア推進協議会
一八十の会
やすらぎのまちづくり
音訳グループ 糸でんわ
エリー・ユネスコ協会 U's
長池りべん倶楽部
ボランティアグループ ひろ
手話サークル若草
計16団体/総額.....475,000円

コミュニティ育成基金

高松地域活動協議会
常盤連合振興町会
金塚地区社会福祉協議会
文の里地区社会福祉協議会
王子地域活動協議会
丸山地域活動協議会
長池連合振興町会
阿倍野地区社会福祉協議会
清明丘地域活動協議会
阪南地域街づくり協議会
阿倍野区青少年指導員連絡協議会
阿倍野区子ども会育成連合協議会
阿倍野区体育厚生協会
一般社団法人codomotoままちっち
計14団体/総額...2,765,000円

フロンティア事業

トキワの森
ちびっと食堂@くらし
王子地区子ども食事サービス委員会
計3団体/総額.....900,000円

みなさんの善意により集められた寄付金は厳正に
審査したうえで地域福祉の推進や地域コミュニティを
豊かにする活動等に払い出しています。

賛助会員募集のご案内

賛助会費は高齢者や障がい者の福祉活動、子育て活動支援、ボランティア育成活動等、社会福祉協議会の独自事業を応援いただく貴重な資金として大切に使用させていただきます。

賛助会員は、いつでも募集しております。専用の振替用紙は阿倍野区社会福祉協議会窓口にあります。

賛助会員	(個人)	一口 1,000円
	(団体・法人)	一口 10,000円
口座番号	●ゆうちょ銀行(郵便局) 00970-8-60169	
	●他の金融機関からのお振込みは ゆうちょ銀行 099(ゼロキョウキョウ)店 当座 0060169	
加入者名	社会福祉法人 大阪市阿倍野区社会福祉協議会	

みなさんからのあたたかいご支援ご協力をお願いします。

【お詫びと訂正】「えいち」第62号の令和3年度賛助会員の皆様をご紹介するページで勝沼良一様を阪南地域の方と記載しましたが、正しくは阿倍野地域の方でございます。今回訂正をさせていただきます。お詫びをいたします。

ゆうちょ銀行(郵便局)での 賛助会費のお振込みについて

ゆうちょ銀行(郵便局)にて現金で賛助会費をお振込みいただく場合に、窓口(ATM)で手続きをされた方から加算料金(1件110円)のお支払いが必要となりました。ゆうちょ銀行の口座から直接当方口座に振替える場合は、加算料金は不要です。また常時、阿倍野区社会福祉協議会窓口でも会費納入のお取り扱いをいたします。よろしくお願いたします。

令和3年度 決算報告

阿倍野区社会福祉協議会の事業は、このような収支で運営されています。

収入の部 (単位:円)

①会費収入	770,510
②寄付金収入	2,747,324
③経常経費補助金収入	4,536,646
④交付金収入	52,796,000
⑤受託金収入	189,947,286
⑥事業収入	14,900
⑦介護保険事業収入	46,514,274
⑧その他事業収入	370,000
⑨受取利息配当金収入	4,492,028
⑩基金積立資産取崩収入	4,966,204
⑪積立資産取崩収入	1,152,702
⑫その他収入	972,196
計	309,280,070

支出の部 (単位:円)

①法人運営事業	7,890,942
②地域福祉活動支援事業	52,850,942
③生活福祉資金貸付事務事業	12,385,726
④共同募金配分金事業	4,526,646
⑤地域福祉推進基金事業	838,369
⑥要介護者の見守りネットワーク強化事業	16,224,902
⑦善意銀行事業	2,349,161
⑧あんしんさぼーと事業	267,273
⑨地域包括支援センター事業	60,306,773
⑩介護予防事業	2,515,259
⑪居宅介護支援事業	7,197,076
⑫介護予防支援事業	37,088,810
⑬老人福祉センター事業	16,094,184
⑭あべの安全・安心、見守り支えあい隊事業	14,037,149
⑮生活困窮者自立相談支援事業	19,071,237
⑯認知症初期集中支援推進事業	11,430,937
⑰生活支援体制整備事業	15,515,185
⑱阿倍野地域福祉基金事業	7,630,157
計	288,220,728