

# 阿倍野区社協だより えいち

阿倍野区社会福祉協議会  
マスコットキャラクター  
「あいちゃん」



発行  
編集



社会福祉法人 大阪市阿倍野区社会福祉協議会  
大阪市阿倍野区帝塚山1-3-8 阿倍野区在宅サービスセンター内  
TEL 06-6628-1212 FAX 06-6628-9393  
URL http://www.abenokushakyo.jp

『えいち』の命名は、  
●「健康(Health)で  
●希望(Hope)にあふれる  
●人類愛(Humanity)に満ちた  
●幸せ(Happiness)をめざして  
●助け合う(Help)  
●我が町(Home town)阿倍野」の  
●頭文字Hから『えいち(英知)』と  
●名付けました

2025.1

vol.

68

阿倍野区社会福祉協議会 検索

## 新年のご挨拶

会長 永岡 正己



阿倍野区いけばな協会の新居相談役がいけられたいけばなとともに

新年あけましておめでとうございます。  
皆様におかれましては、健やかに新年をお迎えのこととお慶び申し上げます。  
本年も何卒よろしくお願い申し上げます。

日頃より、阿倍野区社会福祉協議会の事業にご支援ご協力を賜りまして、心よりお礼申し上げます。今日、世界も日本も大きな変動の中にあり、政治、経済、社会ともに目まぐるしく変化しています。私たちの生活においても、物価の高騰、貧困と格差の拡大が見られ、雇用、居住、教育、医療、介護など多岐にわたる課題があります。このような状況にあつてこそ、私たちは、誰もが尊厳を守られ、自分らしく、隣人とともに心豊かに暮らせる地域社会の創造、地域に根ざした人権・平和・福祉の発展に向けて努力したいと思います。

社会福祉協議会は、社会福祉法に基づき、公共性をもった地域福祉の中心的な団体として位置づけられています。今年も、阿倍野区社会福祉協議会は、地域福祉活動と地区社協支援、生活支援、相談支援、老人福祉センターの事業などさまざまな取り組みを通して、子ども・子育て、障がいをもつ方、高齢者への生活支援、認知症ケア、経済的問題まで、皆様の総合的な地域福祉の推進に取り組みます。また、福祉教育や、災害時に備えた取り組みも重視して取り組んでまいります。

阿倍野区では来年度から第3次「阿倍野区地域福祉計画」が実施されますが、阿倍野区社会福祉協議会としまして、阿倍野区の地域福祉の理念である「誰もが自分らしく幸せに暮らし続けられるまち」を目指して、地域の皆さま、行政、関係機関と力を合わせて地域生活の課題解決に取り組み、計画を推進してまいります。

生活の困りごと、支援が必要なこと、またボランティア・市民活動に関することなどがございましたら何でもご相談ください。

今年が皆様にとりまして良き一年でありますように。皆様のご健勝ご多幸を祈念いたしまして、新年のご挨拶とさせていただきます。

## 令和6年度 大阪市社会福祉大会

10月18日(金)、令和6年度 大阪市社会福祉大会にて長年地域福祉に尽力されたみなさまに表彰状・感謝状が贈呈されました。みなさま、本当におめでとうございます!



——— 地域福祉推進功労者(社会福祉協議会役員) (敬称略) ———

**感謝状** 勝沼 良一、大迫 哲也、阪井 達生、藤澤 健二、向 健二

——— 地域福祉推進功労者(ボランティア団体) ———

**表彰状** 阿倍野区わんわんパトロールを推進する会、おおさかあべのおもちゃ病院

**感謝状** あべの太極拳サークル「バンド」、帝塚山派文学学会、ハッピーロードあべの

## 生きてることがすごいやん!

～不登校・苦登校を経験した  
子どもの声から考えるシンポジウム～

**日時** 令和7年3月8日(土)  
午後1時30分～5時(開場 午後1時)

**場所** 西成区民センター(岸里1-1-50)  
**パネリスト** 大阪市立大空小学校初代校長 木村 泰子  
大阪府立西成高校校長 山田 勝治

**ファシリテーター** 大阪市地域福祉施設協議会 事務局長 西野 伸一  
**定員** 300名(申込制)

**問合せ** 西成区社会福祉協議会  
TEL 06-6656-0080

**主催** 特定非営利活動法人大阪市地域福祉施設協議会、大阪市西成区社会福祉協議会、大阪市阿倍野区社会福祉協議会、大阪市浪速区社会福祉協議会



QRコード

## ポッチャだよ! 全員集合!! あべの大会 2025 開催します

令和7年2月4日(火)阿倍野区役所にて、パラリンピックの競技でもあるポッチャの大会を開催します!誰でも、初心者もどなたでも、かんたんにできるスポーツです。運動不足解消に、新しい体験のきっかけに、チャレンジしてみませんか?  
今回なんと、パラリンピック銅メダリストの中村選手も来場します。  
みんなでわいわい楽しみましょう!

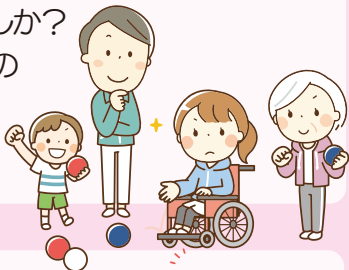

**日時** 令和7年2月4日(火)

午後1:00～4:00 受付は午後0:30より

**場所** 阿倍野区役所 2階大会議室

**募集定員** 36名 (1チーム3名、または個人申込  
個人の場合は主催者側でチーム編成します。)  
※申込多数抽選

**持ち物** 水分、動きやすい服装

**申込** 電話、QRコードにて受付

ちいきつながり応援隊  
TEL 06-6628-1212



QRコード

# 見守り相談室

地域における見守りネットワーク強化事業

認知症等で行方不明になった方を早期発見につなげる取り組み

事前に登録している方が行方不明になった場合に氏名や身体的特徴等の情報をメール・FAXで協力者に配信しています。

協働団体のご登録を受付けています！

現在の協力者登録数 約360

※協力者は阿倍野区と「大阪市認知症高齢者等見守りネットワーク事業協働協定」を締結しています。



あべのオレンジチーム

映画「オレンジ・ランプ」上映とミニ講演会

～200名の参加、「認知症の理解が深まりました」～

去る10月22日に阿倍野区民センター小ホールにて、若年性認知症をテーマに上映と講演会を開催しました。はじめに沖田裕子先生から若年性認知症の解説があり、上映は最後まで皆さん熱心に鑑賞していただきました。若年性認知症当事者グループの作品販売もあり、参加者からは「理解が深まった」「生活の工夫が大事とおもった」「地域の支えあいは大変だった」など感想が寄せられました。

## 包括って、こんなところ

地域包括支援センターは、高齢者のみなさんやご家族を支えるために、さまざまな相談を受ける機関です。

総合相談 なんでもご相談ください

高齢者やご家族からの相談を受け、介護、福祉や保健等必要なサービスにつなげるなど、相談内容に応じた支援をします。

地域の関係機関と連携して支えます

ケアマネジャーに対するアドバイスや、さまざまな関係機関と連携して支援する仕組みづくりを進めます。

高齢者のみなさんの権利を守ります

高齢者虐待の防止、相談、対応や認知症の方などへの成年後見制度活用についての相談をお受けします。

自立した生活のお手伝いをします

「介護予防」に取り組んでいただく、お手伝いをします。介護予防サービスや総合事業サービスを利用するためのケアマネジメントを行います。

総合相談窓口（ランチ） 地域包括支援センターと連携した身近な相談窓口として、高齢者やその家族からの介護、福祉、保健に関する相談に応じています。

阿倍野区北部地域包括支援センター（高松・常盤・金塚・文の里）	TEL 06-6760-4018
高松・文の里ランチ（高松・文の里・常盤の一部）	TEL 06-6713-1165
阿倍野区中部地域包括支援センター（王子・丸山・阿倍野）	TEL 06-6629-8686
阿倍野区地域包括支援センター（長池・晴明丘・阪南）	TEL 06-6628-1400
昭和ランチ（長池）	TEL 06-4399-0120

# 地域のイチ押し活動 紹介リレー！

阿倍野区内の地域で行われている活動の一部を、リレー形式でご紹介していきます。第4弾は「阿倍野地域」「長池地域」のイチ押し活動です！

**阿倍野地域**

成課後遊び 見守り活動

自由に公園でボール遊びなどができない状況になっている今、学校の先生方が、自由な遊びができる方法について悩んでこられて、放課後の西運動場を「放課後遊び」という遊び場にして、交代で見守り活動をしていました。

阿倍野地域では「学校が見守れない日」を地域で見守り活動をすることが現状での地域の協力だと考え、毎週火曜と木曜に「地域での放課後遊びの見守り活動」を行って地域と学校がつながる活動をしています。

**長池地域**

長池地活協ふれあいフェスティバル

令和6年10月27日に、第29回長池地活協ふれあいフェスティバルを開催しました。食べ物の出店や、いろんな遊びや体験ブースもあり、参加延べ1240名となり、とても盛り上がりました。今年は昭和中学校で開催され、吹奏楽部の演奏や、パトントワリングのステージも多くの観客にご覧いただくことができました。関西福祉専門学校にはブース出展、桃山学院大学ビジネスデザイン学部の学生には、ブース出展のほか司会もしていただき、地域と学校、関係団体等お互いに協力できるようなつながりができています。

**8時だよ全員集合 地域パトロール**

「我が街は自分たちで守る」をコンセプトに行なわれているこの取り組みは、平成29年から町内回覧で周知する方法ではじまりました。毎月1回のこの夜回り活動には毎回100人近くの住民参加があり「地域安全の基礎になる人の輪が広がる活動」として安全なまちづくりにつながっています。

**学童 公園清掃**

地域の「学童保育に通う児童と保護者」に対して、学童保育の中で毎日利用している「北畠公園」を地域の住民と一緒に清掃活動を行うというものです。児童自身そしてその保護者が公共の施設を大切に使うという思いが、この活動を通じて共有できるとして毎年秋の時期に行っています。

**いきがい健康活動（健康麻雀）**

「賭けない・飲まない・吸わない」の三原則を守り、みんなで楽しく健康麻雀を行っています！考えることで脳トレになり、手と指先を動かすので認知症予防にも最適です。初心者も周りの方に教えてもらいながら少しずつ上達しています。

長池地域にある3つの会館「長池連合会館」「西田辺会館」「桃ヶ池会館」で健康麻雀を行っており、会館ごとに開催日時はさまざまなので、行きやすい場所を選べることも魅力です。

# 災害ボランティアセンターって？

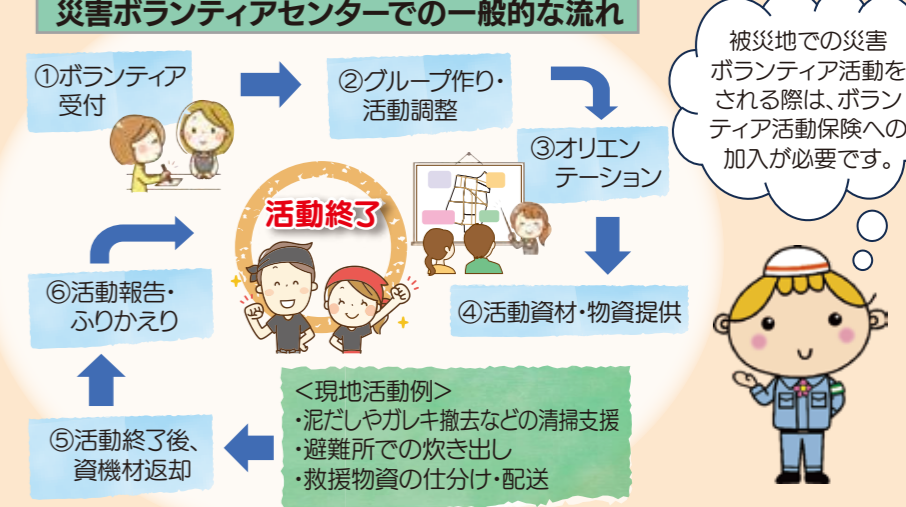

**災害ボランティアセンターの開設訓練**

阿倍野区の災害ボランティアセンターは阿倍野区民センターで開設されます。阿倍野区社会福祉協議会では、災害発生時にすみやかにボランティアセンターの開設が行えるように、区社協職員が主体となって毎年訓練を行っています。また、各地域で開催されているまちなか防災訓練やイベント、各小・中学校の福祉教育にて、防災学習や啓発を行っています。

**仕事・生活・自立相談あべの**

区内にお住まいで経済的な不安や悩みのある方の相談窓口を阿倍野区役所内に開設しています。（生活保護受給中の方は担当ケースワーカーに相談ください）

「仕事・生活・自立相談あべの」 TEL 06-6622-9795  
阿倍野区役所 1階 7番窓口 FAX 06-6622-9979  
相談用メールアドレス abeno-konkyu@dune.ocn.ne.jp

取材にご協力いただいたみなさま、誠にありがとうございました！

**ご存じですか？ 認知症カフェ**

認知症カフェは、地域の中で認知症の方やその家族が気軽に立ち寄ることができる集いの場です。介護認定があってもなくても、サービスを使ってもいなくても、どなたでも参加できます。阿倍野区では現在6箇所が活動しています。

参加者の声  
「ほかの人とくればいいのに」  
「認知症カフェって楽しい」  
「何度でも何回でも聞いていいよ」

2024年9月現在（あべのオレンジチーム作成）

阿倍野区の「認知症カフェ」一覧

名称	場所・問合せ先	開催日時・実費負担
オレンジカフェ ほのぼのあいちゃん	阪南町5-12-26 (問)阿倍野区老人福祉センター TEL 06-6623-8052	毎月第3金曜日 13:30～15:00 50円
HiLo's倶楽部	阪南町5丁目(個人宅) (要予約) (問)あべのオレンジチーム TEL 06-6628-1300	毎月第2土曜日 13:30～15:30 200円
オレンジカフェ いくとく2	長池町18-20 (問)高齢者デイサービスセンター いくとくII TEL 06-4399-0120	毎月第1土曜日 13:00～15:00 300円
おれんじドアおおさか マルシェ&カフェ	阪南町5-23-11グランマルマン1F マゼルバ by IKUTOKUEN (問)おれんじドアおおさか TEL 090-4034-2260	毎月第1金曜日 12:30～15:30 200円
カフェあべの カローレ	阪南町1-45-8 (問)やまき・あべの苑 TEL 06-4399-8600	毎月第2土曜日 10:00～16:00 300円
おれんじかふえ ウェルネスランド	天王寺町北3-11-4 スギ薬局林寺店2F (問)メディフィット ニューロウェルネス TEL 06-6777-2106	奇数月第3土曜日 13:00～15:00 100円

\*月によっては、開催日が変更される場合がありますので、ご確認の上ご参加ください\*

問合せ あべのオレンジチーム TEL 06-6628-1300

**あんしんさぽーと**

認知症や知的障がい精神障がいなどにより判断能力が不十分な方が利用できるサービスです。

①福祉サービス 利用援助  
②金銭管理 サービス  
③預かり サービス

※利用対象者やサービス利用料等についての詳細についてはお問合せください。

問合せ 大阪市阿倍野区社会福祉協議会 TEL 06-6628-1212

**ワクワクセンターあべの** (阿倍野区老人福祉センター)

高齢者の方々に健康で生きがいのある生活をしていただくために教養サークルをはじめ季節の行事・各種講習会など一年を通じて様々な催し物を実施しています。また、健康で生きがいのある生活をしていただくために必要な各種の相談も行っています。

＜ワクワクセンターあべの ご利用案内＞  
TEL 06-6623-8052 FAX 06-6623-2876

利用時間 午前10時～午後5時  
※日、祝祭日、年末年始(12/29～1/3)は休み  
利用料 無料(但し、行事等要実費)  
住所 阪南町5-12-26  
アクセス 大阪メトロ御堂筋線「西田辺」駅下車①・③号出口より北西へ徒歩約5分 シティバス「阪南町5丁目」バス停より北へ徒歩約5分

阿倍野区福祉善意銀行 (令和6年2月1日～令和6年12月16日受付分) (順不同・敬称略)

一般金銭預託

- 阿倍野区地域女性団体協議会…………… 20,000円
- 大阪府宅地建物取引業協会なにか阪南支部… 50,000円
- カインド 介護センター…………… 30,000円
- 阿倍野区女性会…………… 40,232円
- イトーヨーカドー労働組合あべの支部… 10,300円
- 阿倍野区いけばな協会…………… 30,000円

金銭のご寄付は、厳正な審査により今年7月に45団体に対して総額4,624,800円を払い出し、区内で地域福祉を推進する諸団体に活用いただいています。詳細は前号の「えいち」で報告いたしました。

●株式会社曲田商店…(こども食堂など食の取り組みへ) お米150kg  
●日本ボーイスカウト大阪第120団… 災害用保存水(30本)長期保存食(93袋)  
●株式会社香川銀行大阪南支店…災害用保存水(12本)長期保存食(150袋)  
●奥野恵之…………… 絵本5冊(おもちゃ図書館でつくってハ)  
●生活困窮者支援としての食品(フードドライブ活動)や生活用品等のご提供(窓口受付 計111件) 生活協同組合おおさかグループ(アルファ化米150kg) ワンワールドインターナショナルスクール大阪校 矢島朝子・吉田正信・大西弥生・米田福子・石井敬恵・谷野節代・中廣恵子(2回)・林頼寿(2回)・匿名(99件)  
●とぎわフェスティバル会場での受付 計12件) 岩本広美・北川末祐子・永木典子・林佐千子・小出尚孝・青山小夏・匿名(6件)  
●あべのカーニバル会場での受付 計5件) 河村公子・匿名(4件)

●日ごろから食品等のご寄付も多数いただき、食料支援が必要な世帯や、こども食堂などの地域での食の取り組みに活用いたしました。(食料品等の払い出し 総件数 108件)

能登半島地震・豪雨水害義援金への協力ありがとうございます。義援金活動に多くの方の協力をいただき、義援金総額は、530,360円です。(えいち67号発行以降のご協力団体)  
丸山地域活動協議会(丸山地区まちなか防災訓練会場)  
晴明丘地域活動協議会(晴明丘ハロウィン秋まつり会場)  
エール・ジャズ・オーケストラ、阿倍野区社会福祉協議会(玄関設置義援金箱)  
晴明丘連合振興町会女性部(晴明丘ハロウィン秋まつりバザー売上)

これからもみなさまのご協力をよろしくお願いいたします！

令和6年度の賛助会員のみなさんです！ ご支援・ご協力ありがとうございます

個人会員 203名

(掲載を希望されなかった25名を含みます) 令和6年12月15日現在(順不同・敬称略)

- |    |  |  |   |   |   |  |   |     |  |    |   |    |  |
|----|--|--|---|---|---|--|---|-----|--|----|---|----|--|
| 高松 | 生島 将光<br>岩上 勝治<br>神山 三和子<br>高尾 扶美子<br>辻村 幸雄<br>松本 泰輔<br>丸山 八重子<br>倭 景子   | 正田 真治<br>福田 雅史<br>藤澤 範子<br>藤田 実由貴<br>藤本 勝己<br>真下 博子<br>宮口 美津枝<br>宮本 忠<br>宮本 幸子<br>宮脇 信子<br>森本 由美子<br>山口 周子<br>山下 正子<br>山本 敏子 | 文の里   | 植木 弘子<br>小松 育子<br>迫 久男<br>清水 正興<br>清水 洋子<br>又吉 宗治 | 長池  | 青山 昭雄<br>阿部 太極<br>茨木 市代<br>今井 恵美子<br>太田 敏子<br>岡 えみ子<br>白鳥 温美<br>高崎 泰治<br>竹嶋 久美子<br>茶弘 安朗<br>中尾 恵美子<br>平井 恵子<br>平井 小夜子<br>平井 フデノ<br>平井 美代子<br>水本 一夫<br>森尾 隆一<br>保田 雅子<br>山村 勇隆一 | 石橋 隆<br>勝沼 良一<br>金光 弓子<br>瀬尾 洋美<br>妹尾 美代子<br>長瀬 喜代子<br>狭間 美知代<br>福田 ゆき子<br>藤田 一夫<br>前島 博和<br>森井 良明<br>吉田 博<br>吉本 泰正 | 清明丘 | 板谷 歌子<br>井上 敏子<br>井上 礼子<br>衣斐 トモ子<br>奥田 充子<br>加藤 初子<br>木村 輝久<br>小林 清栄<br>坂本 貞範<br>坂本 佳代<br>定兼 廣行<br>高市 勢津子<br>竹田 彰夫<br>竹田 輝子<br>竹野 良枝<br>地林 勇気<br>寺尾 洋子<br>永岡 正己<br>永岡 規伊子<br>鍋谷 皐月<br>橋村 恵子<br>長谷川 麻美子<br>藤林 宗晃<br>藤林 志保<br>藤林 義子<br>増井 寿美子<br>町田 康子<br>松本 良子<br>宮城 茂子<br>森 正男<br>吉田 輝代<br>吉田 藤助<br>吉田 雅宏 | 阪南 | 石田 宏<br>牛尾 幸子<br>大迫 哲也<br>岡崎 いさ代<br>黒田 るり<br>小林 京子<br>新澤 美恵子<br>新藤 忠夫<br>富田 慶子<br>濱 康子<br>濱口 貞代<br>久留 堅次<br>藤澤 健二<br>満田 和美<br>森 敬子<br>山口 敏雄 | 区外 | 秋田 大輔<br>入江 秋治<br>倉光 慎二<br>小角 泰子<br>佐藤 禎真<br>西野 愛<br>村尾 光育<br>山口 育子<br>山梨 徳治 |
| 常盤 | 家近 敬二<br>生田 由里子<br>池田 千恵<br>伊藤 厚子<br>王 玲子<br>越智 千恵<br>梶原 敬子<br>梶本 行俊<br>熊野 壽子<br>栗原 久美子<br>源内 佳織<br>杉本 憲治<br>高岡 祥介<br>高木 市郎<br>伊達 節子<br>堤 伊都子<br>中内 淑子<br>永田 利恵<br>中山 恵<br>仁喜 美代子<br>蓮池 咲子<br>林 駒恵<br>原田 美砂子 | 金塚   | 榎本 博光<br>大城 健治<br>小西 努<br>小林 洋子<br>杉浦 栄美子<br>高木 和子<br>辰嵐 道夫<br>辰嵐 昌代<br>谷 久美子<br>中山 二三子<br>波多野 陽子<br>正田 博子<br>藤村 吉市<br>湯澤 美知枝 | 丸山  | 浦田 ヤス子<br>衣斐 雅一<br>越智 純子<br>河田 時枝<br>御所名 恭子<br>中口 英昭<br>中山 芳子<br>西坂 幸子<br>長谷川 富美子<br>濱野 豊美子<br>東田 人次<br>東田 一子<br>水口 孝子<br>森田 恵子<br>八代 常男<br>吉川 卓佑 |  |   |     |  |    |   |    |  |

法人・団体会員

27団体

(掲載を希望されなかった1団体を含みます)

- 阿倍野区健康づくり推進協議会 梅の会
- 阿倍野区食生活改善推進員協議会
- 阿倍野区母と子の共励会
- 阿倍野区民生委員児童委員協議会
- 阿倍野区老人クラブ連合会
- 阿部野神社
- 阿倍野防犯協会
- 阿倍野連合寿会
- 阿さひ保育園
- 一般社団法人 大阪市阿倍野区医師会
- 一般社団法人 大阪市阿倍野区薬剤師会
- 医療法人健友会 帝塚山病院
- 医療法人 山田医院
- 王子連合振興町会
- 大阪帝陵ライオンズクラブ
- 岡医院
- カインド介護センター
- 金塚連合振興町会
- 株式会社 一菱商店
- 株式会社 日本介護医療センター
- 株式会社 曲田商店
- 手話サークル 桜花
- 晴明丘連合振興町会
- 特定非営利活動法人 ワークステージ
- 長池連合 昭和町5丁目振興町会
- わたぼうしケアセンター阿倍野

賛助会員募集のご案内

賛助会費は、社会福祉協議会の独自事業を応援いただく貴重な財源として大切に使用させていただきます。  
賛助会員は、いつでも募集しております。専用の振替用紙は阿倍野区社会福祉協議会窓口にご覧いただけます。

賛助会員	(個人) 一口 1,000円
	(団体・法人) 一口 10,000円
口座番号	● ゆうちょ銀行(郵便局) 00970-8-60169 ● 他の金融機関からのお振込みは ゆうちょ銀行 099(ゼロキョウキョウ)店 当座 0060169
加入者名	社会福祉法人 大阪市阿倍野区社会福祉協議会

みなさまからのあたたかいご支援ご協力をお願いします。

自分のまちを良くするしくみ 赤い羽根共同募金

令和6年度テーマ型募金

「食を通じた生活困窮者支援とつながりづくり」

「物価高で生活が苦しい方への食材の提供、こども食堂などの食の取り組みを支援する」ことをテーマに阿倍野区独自の共同募金活動を行っています。

募金期間 令和7年1月から3月

窓口や郵便振替・区内の常設募金箱設置施設(17か所)での募金を受け付けます。またインターネット募金もご利用できます。テーマ型募金は、募金のテーマに沿って、阿倍野区の地域福祉の推進のために全額有効に活用します。皆様のご協力をお願いします。

区内小中学校で学校募金にご協力いただきました。ありがとうございました。(参加協力校) 松虫中学校・高松小学校・苗代小学校

募金の使いみちは「赤い羽根データベースはねっと」で公開されています。  
<https://hanett.akaihane.or.jp/>

申込み問合せ 阿倍野地区募金会事務局(阿倍野区社会福祉協議会内)  
TEL 06-6628-1212

活動を行います

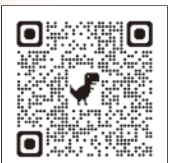

インターネット募金 QRコード



「はねっと」QRコード

街頭募金活動を行いました



募金箱を常設していただける、企業・団体などを募集しています。募金会事務局まで、お問合せください。

募金箱常設設置施設

- 阿倍野区民センター
- 阿倍野区子ども・子育てプラザ
- 阿倍野区社会福祉協議会
- 阿倍野区老人福祉センター
- 育徳園保育所
- 育徳コミュニティセンター・マゼルパ
- 関西社会福祉専門学校
- 仕事・生活・自立相談あべの
- 白たぬき
- 炭焼屋 神力
- 炭焼屋 シンリキ
- 帝塚山病院
- とさわ花づくり場
- 特別養護老人ホームいくとく
- 特別養護老人ホーム阪和苑
- みんなの図書室「ほんむすび」
- 桃ヶ池市民活動センター

10月1日に天王寺駅周辺で阿倍野区地域振興会女性部の皆様のご協力で街頭募金活動を行いました。また、12月22日には日本ボーイスカウト大阪連盟大阪第120団の皆様のご協力で街頭募金を行いました。ご協力に感謝します。

令和5年度のテーマ型募金

「食を通じた生活困窮者支援」結果報告

前回の募金302,884円を活用して、子ども食堂など「食を通じたつながりづくり」を行う団体と食材が必要な世帯への「フードパントリー」を行い相談もお聞きました。(12月5~7日)

実施にあたり次の団体・企業のご協力をいただきました。

- 株式会社 ライフコーポレーション
- 株式会社 曲田商店
- 生活協同組合おおさかパルコ
- ふーどばんくOSAKA
- 株式会社 セブン-イレブン・ジャパン
- 匿名 1社 (順不同)



フードドライブ活動にご協力を!

ご家庭などで、活用しきれなかった食品を持ち寄り、こども食堂などの食を通じた取り組みや食料が必要な方を支援するため(フードパントリー)に活用します。常時、受付けています。

FOOD DRIVE

食品寄付に関するお願い

- ①賞味期限が明記され、1ヶ月以上の余裕があるもの
- ②常温で保存可能なもの
- ③未開封であること

- 受付窓口 ● 阿倍野区社会福祉協議会(帝塚山1-3-8) ● 阿倍野区老人福祉センター(阪南町5-12-26)  
● 仕事・生活・自立相談あべの(阿倍野区役所1階 7番窓口) ● 常盤西会館(松崎町1-2-50)