阿倍野区社協だより
えいち
阿倍野区社会福祉協議会
マスコットキャラクター
「あいちゃん」
発行・編集
社会福祉法人　大阪市阿倍野区社会福祉協議会
大阪市阿倍野区帝塚山1-3-8　阿倍野区在宅サービスセンター内
TEL 06-6628-1212　FAX 06-6628-9393
URL http://www.abenokushakyo.jp

『えいち』の命名は、
「健　康(Health)で
希　望(Hope)にあふれる
人類愛(Humanity)に満ちた
幸　せ(Happiness)をめざして
助け合う(Help)
我が町(Home town)阿倍野」の
頭文字Hから『えいち(英知)』と
名付けました

2025.9
vol. 69
阿倍野区社会福祉協議会 検索

会場に駐車場はありませんのでお車でのご来場はご遠慮ください。

2025 あべのつながり♡フェスタ

入場無料
10月25日(土)
場所　阿倍野区役所 + 区内福祉施設
雨天決行

ふだんのくらしをしあわせにをキーワードに
阿倍野区がイベントいっぱいの1日に！

阿倍野区マスコットキャラクター「あべのん」

阿倍野区社会福祉協議会マスコットキャラクター「あいちゃん」

阿倍野区役所 13:00~16:00
オープニング・エンディングイベント
～あべの吹奏楽団による演奏～

あべの親子フェスタ
赤ちゃんから小学生まで親子で遊べる！
あそびのひろば&おはなし会の部屋

あべの愛♡ひろば
ボランティアグループを紹介！
活動体験やゲームにチャレンジ

福祉施設のパン・クッキー販売フリーマーケットなど

ふれあい♡cafe

各福祉施設
あべの福祉施設バル
施設でお祭り！
～飲食・ゲーム・施設見学など～

11月7日(金)開催
アベノトモクラ・スポレク
障がいのある人もない人も一緒に楽しもう！
13:30~15:30/阿倍野区役所2階

最後に
風船プレゼント！

主催
あべのつながりフェスタ実行委員会
阿倍野区居宅介護支援事業者連絡会/阿倍野区子育て支援連絡会(あべの親子フェスタ)
阿倍野区こどものいばしょ連絡会/阿倍野区社会福祉施設連絡会(あべの福祉施設バル)
あべのボランティア活動センター(あべの愛♡ひろば)/阿倍野区作業所連絡会
阿倍野区地域自立支援協議会/阿倍野区内郵便局/阿倍野区社会福祉協議会/阿倍野区役所

問合せ　阿倍野区社会福祉協議会　TEL 06-6628-1212
阿倍野区役所　TEL 06-6622-9857

地域福祉講演会
入場無料　各回500名(申込制)

ヤングケアラー支援
「猫と私と、もう1人のネコ」

©2024「猫と私と、もう1人のネコ」製作委員会

日時(2回制)　**12月12日(金)**
1回目　11:00~13:00
2回目　15:00~17:00
場所　阿倍野区民センター2階 大ホール
くわしくは、ホームページ・地域の掲示板などのチラシをご覧ください。

ヤングケアラーとは？　本来大人が担うと想定されている家事や家族の世話、介護などを日常的に行っているこどものこと

問合せ　阿倍野区社会福祉協議会　TEL 06-6628-1212

あべのカーニバル会場にて フードドライブを受付けます！

フードドライブとは？　ご家庭などで、食べきれないが処分するにはもったいない食品を持ちより、こども食堂などの食を通じた取り組みを支援したり、食料が必要な方を支援するために活用します。

あべのカーニバル
日時　**10月13日(月・祝)**　11:00~15:00
場所　やすらぎ天空館2階
阿倍野区社会福祉協議会ブース

食品寄付に関するお願い
❶賞味期限が明記され、1ヶ月以上の余裕があるもの
❷常温で保存可能なもの　❸未開封であること

阿倍野区社協だよりは、共同募金配分金を活用して作成しています。

地域のイチ推し活動紹介リレー！

阿倍野区内の地域で行われている活動の一部を、リレー形式でご紹介していきます。
第5弾は「晴明丘地域」「阪南地域」のイチ推し活動です！

晴明丘地域

いきいき歌体操さわやか18

毎月第2・4月曜日に、晴明丘会館で季節の童謡や歌に合わせて楽しく体操しています。体操はもちろん、参加者同士の会話や雑談も交えながら、20年近く活動が続いています。月1回施設での活動や発表会に向けて、和気あいあいと楽しく練習しています。

手作りの歌詞カードを前に貼り、姿勢よく歌います。お口の体操の後は、懐かしの曲を流しながら、椅子に座って体を動かしています。声を出し、体を動かし、たくさんお話をして…心も体もリフレッシュできますよ!

見守り隊（登校時見守り活動）

黄色いベストと帽子が目印の晴明丘地域活動見守り隊です。「おはよう！」の声かけとともに子どもたちの安全な登校を見守っています！

子どもたちが「おはよう」と返してくれて元気をもらえるとともに、また朝から気持ちよく挨拶を交わすことで輪が広がり、いまでは通勤の方やお散歩の方などたくさんの方が挨拶をしてくださっています。

活動中は声かけで時間を促すだけでなく時計を設置し子どもたちが自分で時間を見て気付けるような工夫もしています。また毎朝の活動なので自分の生活リズムも整い健康になるという効果も。挨拶で幸せになり幸せが連鎖する素敵な見守り活動です！

阪南地域

「阪南公園」（王子町4丁目）がリニューアル

昭和57年頃に「大阪高等学校」跡地の一部を公園として開園いただきました。阿倍野区内でも比較的大きな公園で、毎日多くの園児が保育所より来園、午後は小学生児童で溢れる公園として、楽しさ・憩いの場を地域に提供しています。

しかし今春のリニューアル工事にあたり、老木となった「桜の木」が倒れる危険性もあり、大変残念な事ではありますが切ることになりました。また、「桜の木」が立ち上がりの石垣を大きく押し出している事もありコンクリート壁へと大きく変わりました。

生まれ変わりました「阪南公園」は地域の皆様に新たな憩いの場を提供してくれます。

2025年度の「阪南公園」の清掃活動

阪南公園は、春の花・夏の緑・秋の紅葉・冬の落ち葉等…地域に憩いの場を提供しています。そんな、子どもさんからお年寄りの方までの憩いの場である公園を、地域全体でキレイにしています。

毎週日曜日、午前8時30分～9時30分までの最大1時間で、雨の日はお休みになります。一町会3～5名、計15～20名程度で清掃美化活動を行います。清掃道具は、阪南公園愛護会で準備しますので、お気軽にご参加いただけますよ！

町会ごとの当番や、活動がお休みの日もございますので、阪南地域でご参加いただける方は、阪南連合町会か、阪南公園愛護会までお問い合わせください。皆様のご協力をお待ちしております！

あべのボランティア活動センター

誰もが気軽に立ち寄れ、ボランティア・NPO団体・企業の方々などの交流の場、市民活動の場となっています。
ボランティアに関する相談受付・マッチング・ボランティアに関する情報提供を行っています。

ボランティア活動をしたい人

①個人でもグループでも受け付けていますので、まずはお電話ください。
②ボランティア活動センターにお越しいただき、希望する活動をお伺いします。
③ボランティア登録いただき、活動の紹介・調整を行います。

ボランティアに来てほしい方

①まずはお電話にてご相談ください。
②どのようなボランティアを希望されるのか等依頼内容の詳細をお伺いします。
③希望する内容にあった活動をしている登録ボランティアとのマッチングを行います。

ワクワクセンターあべの 文化祭

日時 **11月13日(木)・14日(金)**
場所 阪南町5-12-26
申込不要

市内在住の方・子どもから大人までどなたでもお越しいただけますので、お気軽にお越しください！

作品展
11月13日(木) 10:00～16:00
11月14日(金) 10:00～15:00

お茶席
11月13日(木) 13:00～15:00
200円/先着100名

発表会
11月14日(金) 12:00～15:30

問合せ **阿倍野区老人福祉センター** TEL 06-6623-8052

介護予防教室事業

なかまとにこにこわらって

なにわ元気塾

費用無料

地域の身近な場所に集い、食事・栄養や口腔機能などの勉強会、健康体操、レクリエーションを通じて地域の仲間と語らい、こころとからだの元気を高めます。

介護予防教室事業とは…65歳以上の方で外出する機会が減ってしまった、地域との交流を図りたいという方を支援する事業です。

食事栄養 / 口腔機能 / レクリエーション / 健康体操

各地域の会館で定期的（月1回、年12回）に開催しています。まずは、お問合せください。

申込み・問合せ **阿倍野区社会福祉協議会 介護予防教室**
TEL 06-6628-1212（担当：山本）

認知症サポーター養成講座 受講者募集

先着25名（先着順申込み）
申込み締切日 11月5日（水）

認知症を「わがこと」として考え、認知症を正しく理解しながら、本人や家族を温かく見守る応援者になりませんか？

日時 **11月6日（木）** 14:00～15:30
場所 大阪市阿倍野区社会福祉協議会（下記参照）
対象者 認知症について関心のある方

申込み・問合せ
※お申し込みは、電話・FAX・ハガキ・メールにて、氏名、住所、電話番号をお伝えください。
FAX・ハガキ・メールの場合は「認知症サポーター養成講座受講希望」と明記してください。
住所 〒545-0037 大阪市阿倍野区帝塚山1丁目3-8
TEL 06-6628-1212 FAX 06-6628-9393
メール chikatsu2@abenokushakyo.jp

主催 阿倍野区キャラバン・メイト連絡会（事務局：阿倍野区社会福祉協議会内）

令和7年度 ボッチャだよ 全員集合！！ あべの大会

参加者募集

年齢や障がいの有無に関わらず楽しめるスポーツ、ボッチャ！
大好評の前回大会につづき、今年度も開催いたします！！
みなさま、奮ってご参加ください。

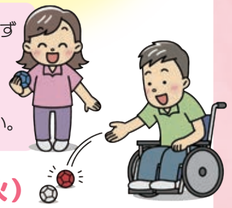

日時 **11月11日（火）** 13:30～16:00（受付13:00）
場所 阿倍野区役所（文の里1-1-40）2階大会議室
定員 12チーム（申込多数抽選）
個人申込（1名）またはチーム申込（2～6名）
※個人申込、チーム申込（2名）の場合は、1チーム3名となるよう主催側でチームを編成します
※4名以上の場合は、各試合出場者（投球数は6）をチーム内で調整ください
持ち物 飲み物、動きやすい服装
申込み **ちいきつながり応援隊** TEL 06-6628-1212

web申込みはこちら

阿倍野区 アルツハイマーデープロジェクト

9月は『認知症月間』、9月21日は『認知症の日』です。

今年も認知症の方や地域の方、関係機関の方々の協力を得て阿倍野区アルツハイマーデープロジェクトを行いました。

オレンジのモビールは認知症の方ご本人や地域、関係機関の方々、子どもたちの手によって作成されたものです。認知症の正しい理解を広げ、ともに支えあいながら共生できる、認知症になっても安心して暮らせるまちづくりを目指していきます。

ちーむオレンジ

阿倍野区では32チームの「ちーむオレンジ」が活動しています。（令和7年6月現在）

認知症の方とちーむオレンジサポーターが、「ちーむオレンジ」となって、カフェや、ボッチャ、麻雀など、それぞれ、特色のある「ちーむ」で地域のみなさんと一緒に楽しい時間を共有しています。

区内の地域包括支援センターと総合相談窓口（ブランチ）

相談無料 秘密厳守

高齢者のみなさんやご家族を支えるために、さまざまな相談をお受けしています。
「介護保険を利用したい」「一人暮らしの親が心配…」など相談は無料、秘密厳守です。お気軽にご相談ください。

高松・常盤・金塚・文の里地域にお住まいの方	長池・晴明丘・阪南地域にお住まいの方	長池地域にお住まいの方
阿倍野区北部地域包括支援センター 阿倍野筋3-10-1あべのベルタ106　TEL 6760-4018	阿倍野区地域包括支援センター 帝塚山1-3-8　TEL 6628-1400	昭和ブランチ（いくとくII） 長池町18-20　TEL 4399-0120

王子・丸山・阿倍野地域にお住まいの方	高松・文の里・常盤地域の一部にお住まいの方
阿倍野区中部地域包括支援センター 阪南町1-57-2　オルセ阿倍野1階　TEL 6629-8686	高松・文の里ブランチ 天王寺町北3-18-16特養「いくとく」内　TEL 6713-1165

見守り相談室

地域とのつながりを持たない方に対し、ワーカーが粘り強くかかわり、ご本人や家族の思いに寄り添い、必要なサービスなどにつなぎます。お気軽にご相談ください。

問合せ **見守り相談室** TEL 06-6627-4600

あんしんさぽーと事業

ご本人との契約に基づいて福祉サービスなどの利用援助や日常的な金銭管理サービス、書類等の預かりサービスといった生活支援をおこないます。

問合せ TEL 06-6628-1212

QRコードは株式会社デンソーウェーブの登録商標です。

阿倍野区

こどものいばしょ連絡会ができました!!

通称：ばしょれん

阿倍野区とその近隣にある「こどもの居場所」活動をしているグループ・団体が集まり、2024年2月に連絡会を設立しました。子どもたちが育ちやすい、地域と共に支えあえる環境をはぐくんでいけるよう活動しております。

パンフレットのデータがダウンロードできます

自分の町を良くするしくみ。

赤い羽根共同募金

募集期間　10月1日(水)～3月31日(火)

1月から3月は、テーマ型募金活動(食を通じた生活困窮者支援とつながりつくり)を行います。

記念バッジ

- 戸別募金　～地域からのご協力
- 法人・企業・学校等によるご協力
- 記念バッジによるご協力
- 自動販売機設置によるご協力
- 募金箱の常設設置によるご協力
- など

昨年度実績　(一般募金)5,662,195円　(テーマ型募金)531,355円

配分審査会での審査を経て、区内での地域福祉活動団体などに助成を行いました。

募金の使いみちは「赤い羽根データベースはねっと」で公開されています。
https://hanett.akaihane.or.jp/

申込み・問合せ　阿倍野地区募金会事務局(阿倍野区社会福祉協議会内)
TEL 06-6628-1212

テーマ型共同募金

食を通じた生活困窮者支援とつながりつくりへのご協力ありがとうございました。

1月から3月までテーマ型共同募金活動を行いました。募金総額は、531,355円でした。この募金は、生活困窮者への食料の提供、子ども食堂などの地域での食を通じたつながりつくりを行う取り組みへの支援(フードパントリー事業など)、阿倍野区での活動のために活用いたします。ご協力ありがとうございました。

災害救援金 ミャンマー地震・岩手県山林火災 を現地に送りました

令和7年3月のミャンマー地震の救援のため、ミャンマーからの留学生も学ぶ「関西社会福祉専門学校」の玄関に義援金箱を設置しました。

学校からは「母国の災害を心配する学生たちが協力していただけました」とのお話がありました。

義援金総額10，321円は日本赤十字社を通じて現地に送りました。

また、岩手県山林火災被災地へ、晴明丘連合振興町会女性部より義援金を日本赤十字社を通じて現地に送りました。ご協力ありがとうございました。

賛助会員募集のご案内

賛助会費は社会福祉協議会の独自事業を応援いただく貴重な資金として大切に使わせていただきます。

賛助会員は、いつでも募集しております。専用の振替用紙は阿倍野区社会福祉協議会窓口にございます。

賛助会員	(個人)　一口　1,000円
	(団体・法人)　一口　10,000円
口座番号	●ゆうちょ銀行(郵便局)　00970-8-60169 ●他の金融機関からのお振込みは ゆうちょ銀行　099(ゼロキュウキュウ)店 当座　0060169
加入者名	社会福祉法人　大阪市阿倍野区社会福祉協議会

みなさまからのあたたかいご支援ご協力をお願いします。

寄附について

阿倍野区社協は地域福祉活動をはじめとするさまざまな社会福祉事業をおこなっています。限られた予算の中で大阪市域の地域福祉の推進に取り組む本会にとって、みなさまからの寄附は大切な活動財源となります。

地域福祉の推進にご協力をよろしくお願いします。

※本会への寄附は、所得税や住民税・法人税の控除を受けることができます。

阿倍野区福祉善意銀行

預託報告

(令和6年12月17日～令和7年7月31日受付分)

順不同・敬称略

ありがとうございました！

一般金銭預託

・株式会社Tumugu(ツムグ)	300,000円
・大阪府宅地建物取引業協会なにわ阪南支部	50,000円
・阿倍野区役所ツーリング2＆4	100,000円
・カインド介護センター	30,000円
・晴明丘地域活動協議会　ほか　匿名2件	23,500円

物品寄付

・お米	株式会社曲田商店(4回・120Kg)
・食品各種	濱　美喜(2回)・渡部　廣一(2回) 株式会社エクスプレスマーケット・ 中村　茂喜・中廣　恵子
・衛生用品	有限会社ウエルネットケアステーション青い鳥 林　顕寿 永木　正洋(5回)・山下　裕理子
・ボードゲーム	伊藤　仁美
・文具	橋口　佳子
・肌着	宇城　智子

ほか、生活困窮者支援としての食品や生活用品等のご提供が73件でした。
食料支援が必要な世帯や、こども食堂などの地域の取り組みに活用いたしました。
これからも皆さんのご協力をお願いします。

払出報告

みなさんよりお預かりした善意の寄付金 は、地域福祉を推進するために阿倍野区内で活動する団体に厳正に審査したうえで助成金としてお渡ししています。

福祉善意銀行

- ・特定非営利活動法人　NOW
- ・阿倍野区食生活改善推進員協議会
- ・ハッピーロードあべの
- ・ジュニア自然大学あべの教室「のはらむら」
- ・阿倍野区わんわんパトロール推進する会

計5団体/総額　405,000円

フロンティア事業

- ・トーキョーコーヒー大阪あべの
- ・阿倍野区こどものいばしょ連絡会

計2団体/総額　500,000円

ボランティア応援資金

- ・サロン・あべの
- ・阿倍野区手話サークル文の里
- ・いきいき歌体操 さわやか18
- ・姫松会
- ・どんぐり
- ・手話サークル桜花
- ・エリーニ・ユネスコ協会 U's
- ・長池りべん倶楽部
- ・ボランティアグループ ひろ
- ・一八十の会
- ・やすらぎのまちづくり
- ・音訳グループ 糸でんわ
- ・しゅわネット
- ・さくらの会
- ・市民ミュージック倶楽部

計15団体/総額　450,000円

子育て及び障がい者への支援のための基金

- ・晴明丘小学校地域園芸クラブ
- ・あべのおもちゃ図書館てくてく
- ・たんぽぽ
- ・阿倍野区聴言障がい者協会
- ・阿倍野区視覚障害者福祉協会
- ・あべの外遊びを考える会
- ・大阪吃音親子の会
- ・いのちの(わ)あべの
- ・親子ニコニコ広場
- ・ボランティアグループ竹の子
- ・ダウン症研究所
- ・あべの不登校児・軽度発達障がい児支援グループ　スペースゆう

計12団体/総額　355,000円

コミュニティ育成基金

- ・高松地域活動協議会
- ・常盤連合振興町会
- ・金塚地区社会福祉協議会
- ・文の里地域活動協議会
- ・王子地域活動協議会
- ・丸山地域活動協議会
- ・長池連合振興町会
- ・阿倍野地区社会福祉協議会
- ・晴明丘地域活動協議会
- ・阪南連合振興町会

計10団体/総額 1,500,000円

令和6年度 社会福祉法人 大阪市阿倍野区社会福祉協議会 決算報告

会費収入	699,000	人件費支出	184,841,192
分担金収入	889,090	事業費支出	39,193,773
寄附金収入	740,532	事務費支出	31,321,265
経常経費補助金収入	4,452,130	共同募金配分金事業	4,452,130
交付金収入	50,675,000	分担金支出	264,920
受託金収入	180,010,719	助成金支出	4,924,800
事業収入	59,400	負担金支出	1,372,107
介護保険事業収入	38,585,117	固定資産取得支出	7,860,457
受取利息配当金収入	3,290,401	積立資産支出	45
その他収入	1,217,316	サービス区分間繰入金支出	21,129,969
サービス区分間繰入金収入	21,129,969	次期繰越金	182,731,417
前期末支払資金残高	176,343,401		
収入計	478,092,075	支出計	478,092,075

◎阿倍野区社協だより「えいち」に対する感想やご意見がございましたら、お気軽にお寄せください。